



PARITET BANK

СОДЕРЖАНИЕ

| | | | |
|------|--|------|---|
| 001 | Титульный лист. Содержание. | 0014 | Перспективные ракурсы. Операционный зал. |
| 002 | Исходный вид фасада | 0015 | Перспективные ракурсы. Операционный зал. |
| 003 | Новый вид фасада, дневной. | 0016 | Перспективные ракурсы. Операционный зал. Каворкинг. |
| 004 | Новый вид фасада, ночной. | 0017 | Перспективные ракурсы. Операционный зал. Каворкинг. |
| 005 | Исходный вид фасада | 0018 | Перспективные ракурсы. Операционный зал. Зона сервисного обслуживания. |
| 006 | Новый вид фасада, дневной. | 0019 | Перспективные ракурсы. Операционный зал. Зона ожидания. |
| 007 | Новый вид фасада, ночной. | 0020 | Перспективные ракурсы. Операционный зал. Кассы. |
| 008 | Перспективные ракурсы. Зона 24/7 | 0021 | Перспективные ракурсы. Операционный зал. Входная зона. |
| 009 | Перспективные ракурсы. Зона 24/7 | 0022 | Перспективные ракурсы. Кассы. |
| 0010 | Перспективные ракурсы. Входная зона. | 0023 | Перспективные ракурсы. Кабинет руководителя. |
| 0011 | Перспективные ракурсы. Входная зона. | 0024 | Перспективные ракурсы. Санузел. |
| 0012 | Перспективные ракурсы. Входная зона. | 0025 | Перспективные ракурсы. Служебное помещение. |
| 0013 | Перспективные ракурсы. Операционный зал. | | |



| | | | | |
|--------------|----------------|--------------|--|--|
| Согласовано: | | | | |
| | | | | |
| Имя, № Подл. | Подпись и дата | Взам. Имя, № | | |
| | | | | |

| | | | | | | Дизайн-проект интерьеров по объекту: ЦБУ ОАО «Паритетбанк» по адресу: г. Минск, пр-т Притыцкого 97 | | | |
|------|------|--------|------|---------|------|--|--------|------|--------|
| ИЗМ. | КОЛ. | № ДОК. | ЛИСТ | ПОДПИСЬ | ДАТА | Перспективные ракурсы | Стадия | Лист | Листов |
| | | | | | | | | 8 | 25 |
| | | | | | | Зона 24/7 | | | |



Согласовано:

Изм. № Подл. Подпись и дата Взам. Инв. №

| ИЗМ. | КОЛ. | № ДОК. | ЛИСТ | ПОДПИСЬ | ДАТА | Дизайн-проект интерьеров по объекту: ЦБУ ОАО «Паритетбанк» по адресу: г. Минск, пр-т Притыцкого 97 | | | |
|------|------|--------|------|---------|------|--|--------|------|--------|
| | | | | | | Перспективные ракурсы Операционный зал | Стадия | Лист | Листов |
| | | | | | | | | 11 | 25 |
| | | | | | | Входная зона | | | |



Согласовано:

Взам. Инв. №

Подпись и дата

Инв.№ Подл.

| ИЗМ. | КОЛ. | № ДОК. | ЛИСТ | ПОДПИСЬ | ДАТА | Дизайн-проект интерьеров по объекту: ЦБУ ОАО «Паритетбанк» по адресу: г. Минск, пр-т Притыцкого 97 | | | |
|------|------|--------|------|---------|------|--|--------|------|--------|
| | | | | | | Перспективные ракурсы Операционный зал | Стадия | Лист | Листов |
| | | | | | | | | 12 | 25 |
| | | | | | | Входная зона | | | |



Согласовано:

Взам. Инв. №

Подпись и дата

Инв.№ Подл.

| ИЗМ. | КОЛ. | № ДОК. | ЛИСТ | ПОДПИСЬ | ДАТА | Дизайн-проект интерьеров по объекту: ЦБУ ОАО «Паритетбанк» по адресу: г. Минск, пр-т Притыцкого 97 | | | |
|------|------|--------|------|---------|------|--|--------|------|--------|
| | | | | | | Перспективные ракурсы Операционный зал | Стадия | Лист | Листов |
| | | | | | | | | 14 | 25 |
| | | | | | | Кофе пункт | | | |



Согласовано:

Изм. № Подл. Подпись и дата Взам. Инв. №

| ИЗМ. | КОЛ. | № ДОК. | ЛИСТ | ПОДПИСЬ | ДАТА |
|------|------|--------|------|---------|------|
| | | | | | |
| | | | | | |
| | | | | | |
| | | | | | |
| | | | | | |
| | | | | | |
| | | | | | |
| | | | | | |
| | | | | | |
| | | | | | |

| | | | |
|--|--------|------|--------|
| Дизайн-проект интерьеров по объекту: ЦБУ ОАО «Паритетбанк» по адресу: г. Минск, пр-т Притыцкого 97 | | | |
| Перспективные ракурсы Операционный зал | Стадия | Лист | Листов |
| | | 15 | 25 |
| | | | |



Согласовано:

Взам. Инв. №

Подпись и дата

Инв.№ Подл.

| ИЗМ. | КОЛ. | № ДОК. | ЛИСТ | ПОДПИСЬ | ДАТА | Дизайн-проект интерьеров по объекту: ЦБУ ОАО «Паритетбанк» по адресу: г. Минск, пр-т Притыцкого 97 | | | |
|------|------|--------|------|---------|------|---|--------|------|--------|
| | | | | | | Перспективные ракурсы Операционный зал | Стадия | Лист | Листов |
| | | | | | | | | 16 | 25 |
| | | | | | | Каворкинг | | | |



Согласовано:

Изм. № Подл.
 Подпись и дата
 Взам. Инв. №

Блок розеточный Orno OR-GM-9034-AL (4шт)



Беспроводная зарядка для телефона
 встраиваемая в стол и мебель

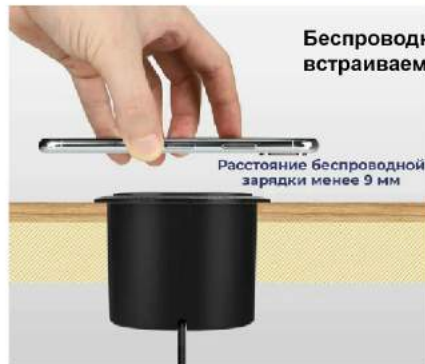

Расстояние беспроводной зарядки менее 9 мм

| ИЗМ. | КОЛ. | № ДОК. | ЛИСТ | ПОДПИСЬ | ДАТА |
|------|------|--------|------|---------|------|
| | | | | | |
| | | | | | |
| | | | | | |
| | | | | | |
| | | | | | |
| | | | | | |
| | | | | | |
| | | | | | |
| | | | | | |
| | | | | | |

| | | | |
|--|--------|------|--------|
| Дизайн-проект интерьеров по объекту: ЦБУ ОАО «Паритетбанк» по адресу: г. Минск, пр-т Притыцкого 97 | | | |
| Перспективные ракурсы Операционный зал | Стадия | Лист | Листов |
| | | 17 | 25 |
| Каворкинг | | | |



Согласовано:

Взам. Инв. №

Подпись и дата

Инв.№ Подл.

| ИЗМ. | КОЛ. | № ДОК. | ЛИСТ | ПОДПИСЬ | ДАТА | Дизайн-проект интерьеров по объекту: ЦБУ ОАО «Паритетбанк» по адресу: г. Минск, пр-т Притыцкого 97 | | | |
|------|------|--------|------|---------|------|--|--------|------|--------|
| | | | | | | Перспективные ракурсы Операционный зал | Стадия | Лист | Листов |
| | | | | | | | | 18 | 25 |
| | | | | | | Зона сервисного обслуживания | | | |



Согласовано:

Взам. Инв. №

Подпись и дата

Инв.№ Подл.

| ИЗМ. | КОЛ. | № ДОК. | ЛИСТ | ПОДПИСЬ | ДАТА | Дизайн-проект интерьеров по объекту: ЦБУ ОАО «Паритетбанк» по адресу: г. Минск, пр-т Притыцкого 97 | | | |
|------|------|--------|------|---------|------|--|--------|------|--------|
| | | | | | | Перспективные ракурсы Операционный зал | Стадия | Лист | Листов |
| | | | | | | | | 19 | 25 |
| | | | | | | Зона ожидания | | | |



Согласовано:

Взам. Инв. №

Подпись и дата

Инв.№ Подл.

| ИЗМ. | КОЛ. | № ДОК. | ЛИСТ | ПОДПИСЬ | ДАТА | Дизайн-проект интерьеров по объекту: ЦБУ ОАО «Паритетбанк» по адресу: г. Минск, пр-т Притыцкого 97 | | | |
|------|------|--------|------|---------|------|--|--------|------|--------|
| | | | | | | Перспективные ракурсы Операционный зал | Стадия | Лист | Листов |
| | | | | | | | | 20 | 25 |
| | | | | | | Кассы | | | |



Согласовано:

Взам. Инв. №

Подпись и дата

Инв.№ Подл.

| ИЗМ. | КОЛ. | № ДОК. | ЛИСТ | ПОДПИСЬ | ДАТА | Дизайн-проект интерьеров по объекту: ЦБУ ОАО «Паритетбанк» по адресу: г. Минск, пр-т Притыцкого 97 | | | |
|------|------|--------|------|---------|------|--|--------|------|--------|
| | | | | | | Перспективные ракурсы Операционный зал | Стадия | Лист | Листов |
| | | | | | | | | 21 | 25 |
| | | | | | | Входная зона | | | |

Согласовано:

Взам. Инв. №

Подпись и дата

Инв. № Подл.



| ИЗМ. | КОЛ. | № ДОК. | ЛИСТ | ПОДПИСЬ | ДАТА | Дизайн-проект интерьеров по объекту: ЦБУ ОАО «Паритетбанк» по адресу: г. Минск, пр-т Притыцкого 97 | | | |
|------|------|--------|------|---------|------|--|--------|------|--------|
| | | | | | | Перспективные ракурсы | Стадия | Лист | Листов |
| | | | | | | | | 23 | 25 |
| | | | | | | Кабинет руководителя | | | |



PARITET BANK

СОДЕРЖАНИЕ

- | | | | |
|------|---|------|---------------------------------------|
| 001 | Титульный лист. Содержание. | 0016 | Развертки стен. Операционный зал. |
| 002 | Исходная планировка. | 0017 | Развертки стен. Операционный зал. |
| 003 | План демонтажа стен и конструкций. | 0018 | Развертки стен. Кабинет руководителя. |
| 004 | План монтажа стен и конструкций. | 0019 | Развертки стен. Служебное помещение. |
| 005 | План. | 0020 | Развертки стен. Санузел. |
| 006 | Схема расстановки мебели. | 0021 | Вывеска. |
| 007 | Схема расстановки мебели. | 0022 | Брэндирование. |
| 008 | Схема укладки покрытия пола. | 0023 | Навигация и брэндирование. |
| 009 | Схема отделки стен | 0024 | Мебель. Стулья и кресла. |
| 0010 | Схема устройства потолков с привязкой светильников. | 0025 | Мебель. Столы. |
| 0011 | Группы включения. | 0026 | Мебель. Стол каворкинга. |
| 0012 | Схема размещения эл. точек. | 0027 | Мебель. Комоды и тумбочки. |
| 0013 | Развертки стен. 24/7. | 0028 | Касса. |
| 0014 | Развертки стен. 24/7. | 0029 | Кофе поинт. |
| 0015 | Развертки стен. Операционный зал. | 0030 | Ведомость отделки. |

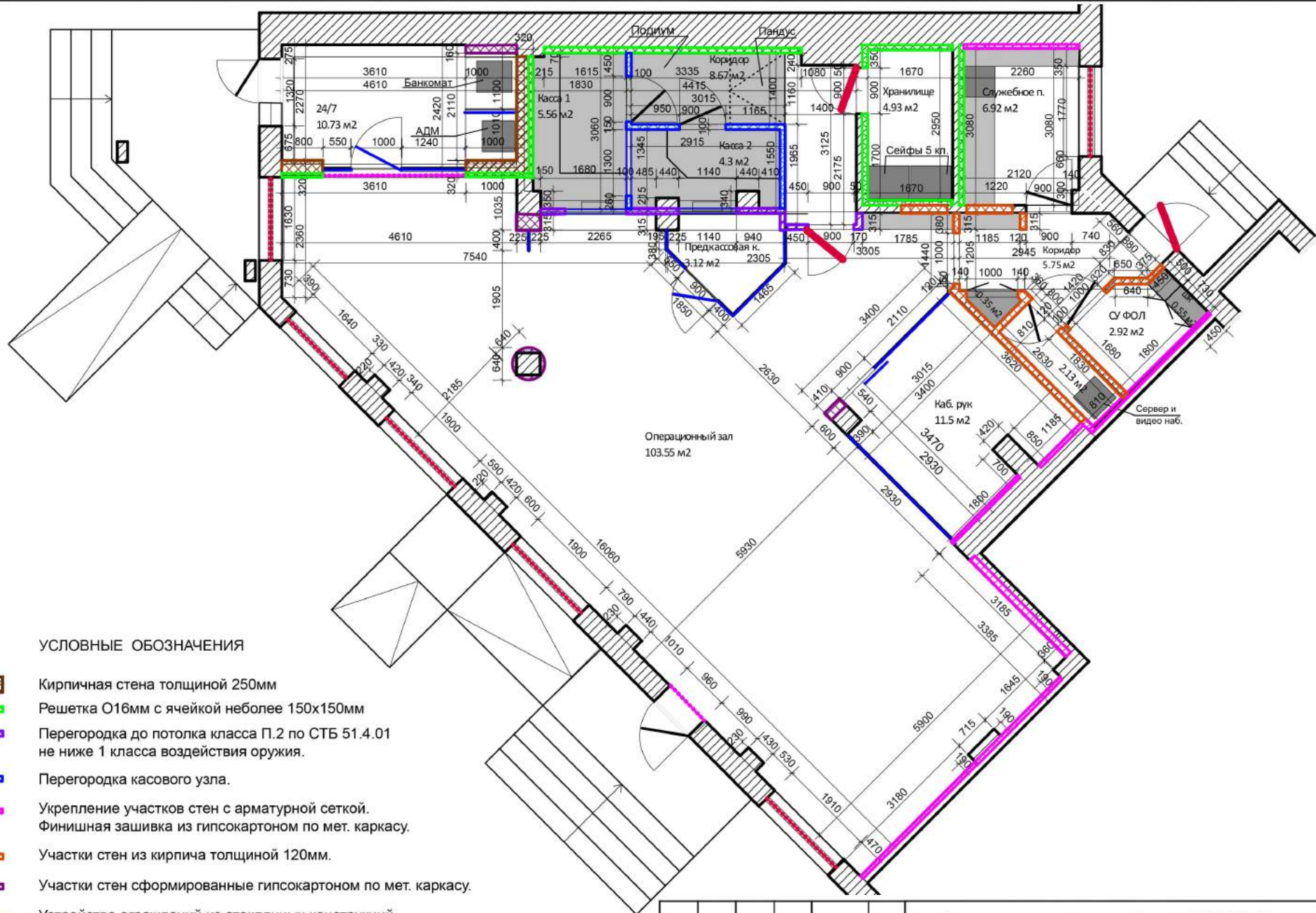

УСЛОВНЫЕ ОБОЗНАЧЕНИЯ

- Кирпичная стена толщиной 250мм
- Решетка Ø16мм с ячейкой не более 150x150мм
- Перегородка до потолка класса П.2 по СТБ 51.4.01 не ниже 1 класса воздействия оружия.
- Перегородка кассового узла.
- Укрепление участков стен с арматурной сеткой. Финишная зашивка из гипсокартоном по мет. каркасу.
- Участки стен из кирпича толщиной 120мм.
- Участки стен сформированные гипсокартоном по мет. каркасу.
- Устройство ограждений из стеклянных конструкций.
- Устройство противовзломного роллета класса не ниже Р3
- Нанесение на окна защитной пленки класс не ниже А2
- Дверь противовзломная класса Д3 с двумя замками и дверным глазком.

Согласовано:

| | |
|----------------|----------------|
| Имя, Инв. № | Взам., Инв. № |
| Имя, Инв. № | Взам., Инв. № |
| Подпись и дата | Подпись и дата |
| Имя, Инв. № | Взам., Инв. № |



| | | | | | |
|---|------|--------|------|---------|--------|
| Дизайн-проект интерьеров по объекту: ЦБУ ОАО «Паритетбанк» по адресу: г. Минск, пр-т Притыцкого 97 | | | | | |
| ИЗМ. | КОЛ. | № ДОК. | ЛИСТ | ПОДПИСЬ | ДАТА |
| | | | | | |
| План монтажа стен и конструкций | | | | | Стадия |
| | | | | | Лист |
| | | | | | Листов |
| | | | | | 4 |
| | | | | | 30 |

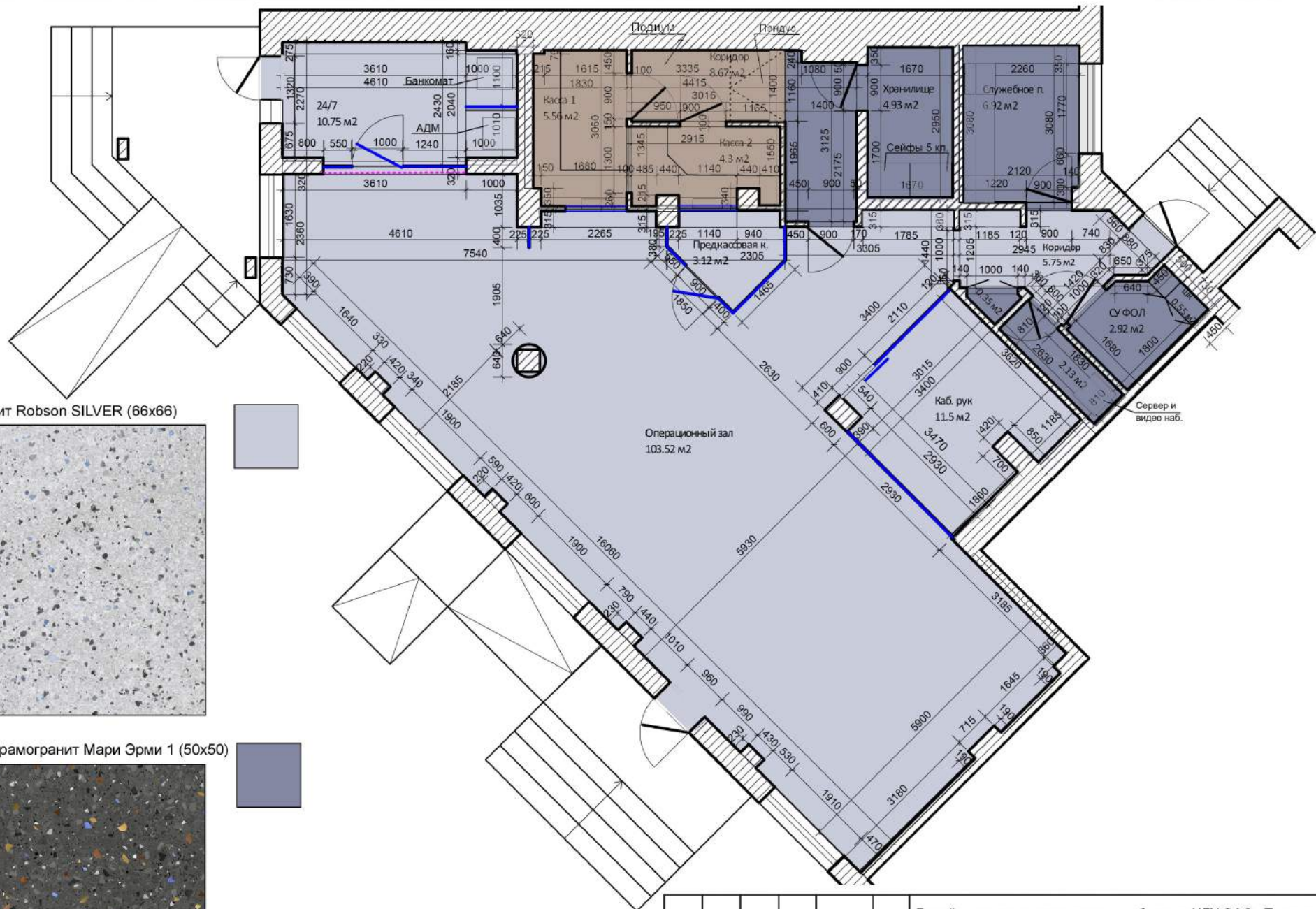

Керамогранит Robson SILVER (66x66)

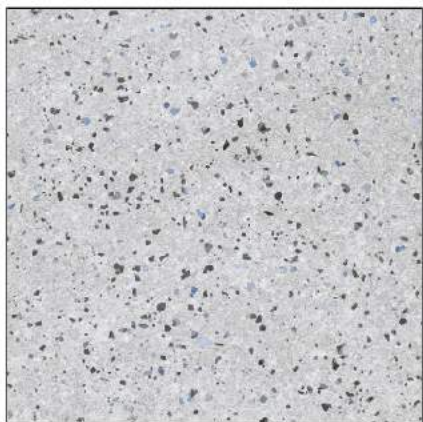

Керамин керамогранит Мари Эрми 1 (50x50)

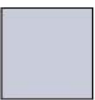
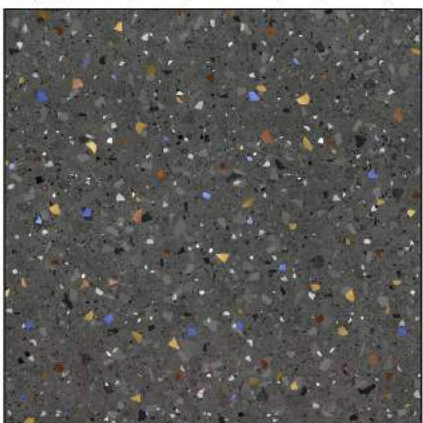

Покрытие подиума и пандуса: ламинат

Примечание: плинтус нержавейка 100мм

| | | | | | |
|---|------|--------|------|---------|------|
| Дизайн-проект интерьеров по объекту: ЦБУ ОАО «Паритетбанк» по адресу: г. Минск, пр-т Притыцкого 97 | | | | | |
| ИЗМ. | КОЛ. | № ДОК. | ЛИСТ | ПОДПИСЬ | ДАТА |
| | | | | | |
| Схема укладки покрытия пола | | | | | |
| | | | | Стадия | Лист |
| | | | | | 8 |
| | | | | Листов | 30 |

Согласовано:

Взам. Инв. №

Подпись и дата

Инв. № Подл.

Согласовано:

Взам. Инв. №

Подпись и дата

Инв. № Подл.



Pantone 2945 C



Pantone Blue 0821 C

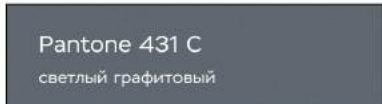

Pantone 431 C
светлый графитовый

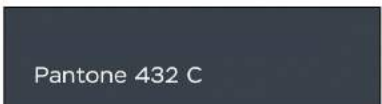

Pantone 432 C



White

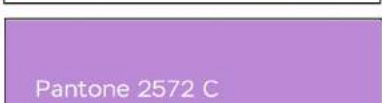

Pantone 2572 C



Шпонированный элемент



Плитка стен СУ Керамин
Керамогранит Айленд 1200x600

УСЛОВНЫЕ ОБОЗНАЧЕНИЯ

- Остекление
- Покраска Pantone 2945 C
- Покраска White
- Плитка стен СУ Керамин
Керамогранит Айленд 1200x600
- Покраска Pantone 431 C
- Покраска Pantone Blue 0821 C
- Покраска Pantone 2572 C
- Шпонированный элемент

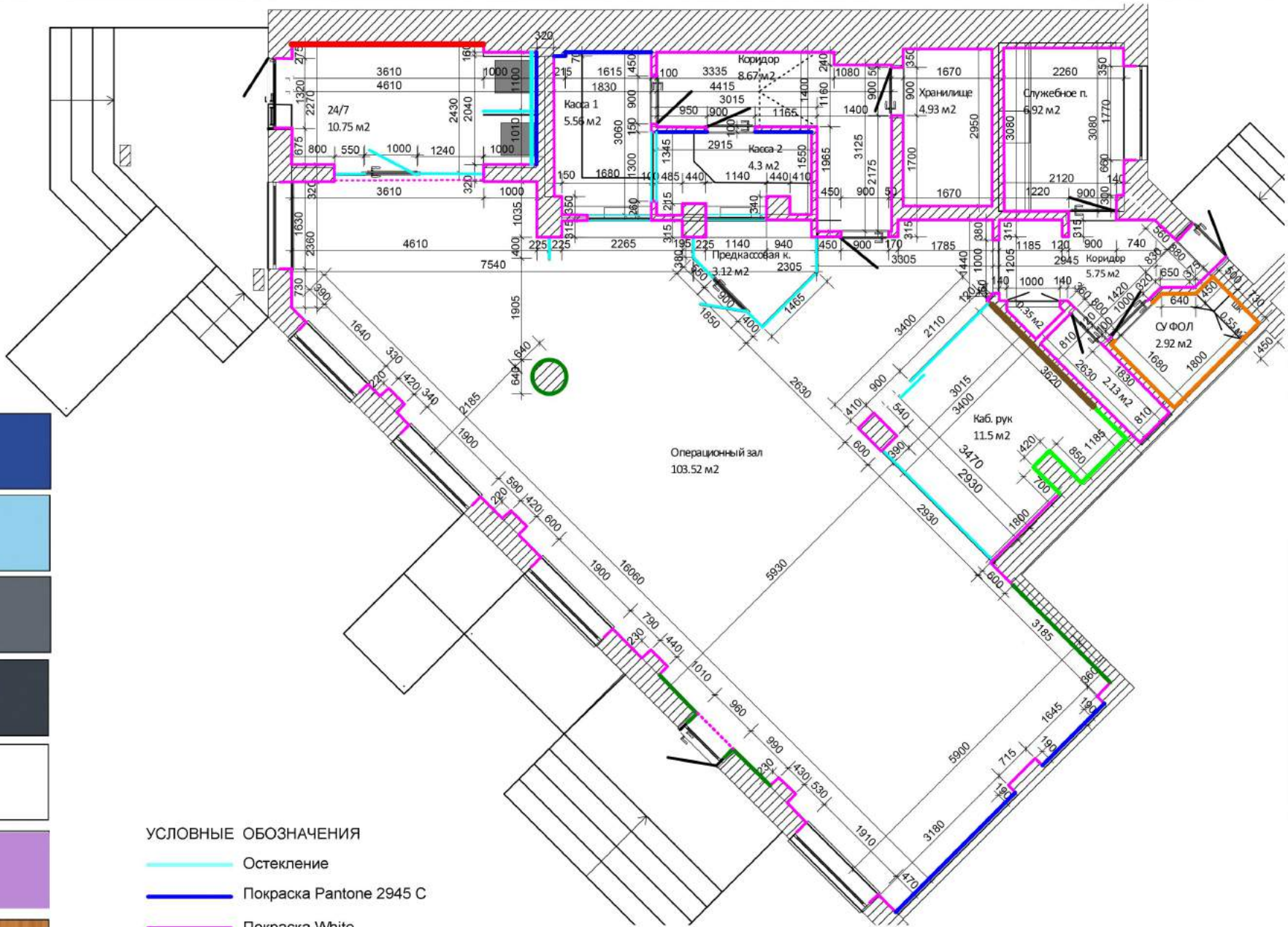

| ИЗМ. | КОЛ. | № ДОК. | ЛИСТ | ПОДПИСЬ | ДАТА |
|------|------|--------|------|---------|------|
| | | | | | |
| | | | | | |
| | | | | | |

Дизайн-проект интерьеров по объекту: ЦБУ ОАО «Паритетбанк»
по адресу: г. Минск, пр-т Притыцкого 97

Схема отделки стен

| | | |
|--------|------|--------|
| Стадия | Лист | Листов |
| | 9 | 30 |

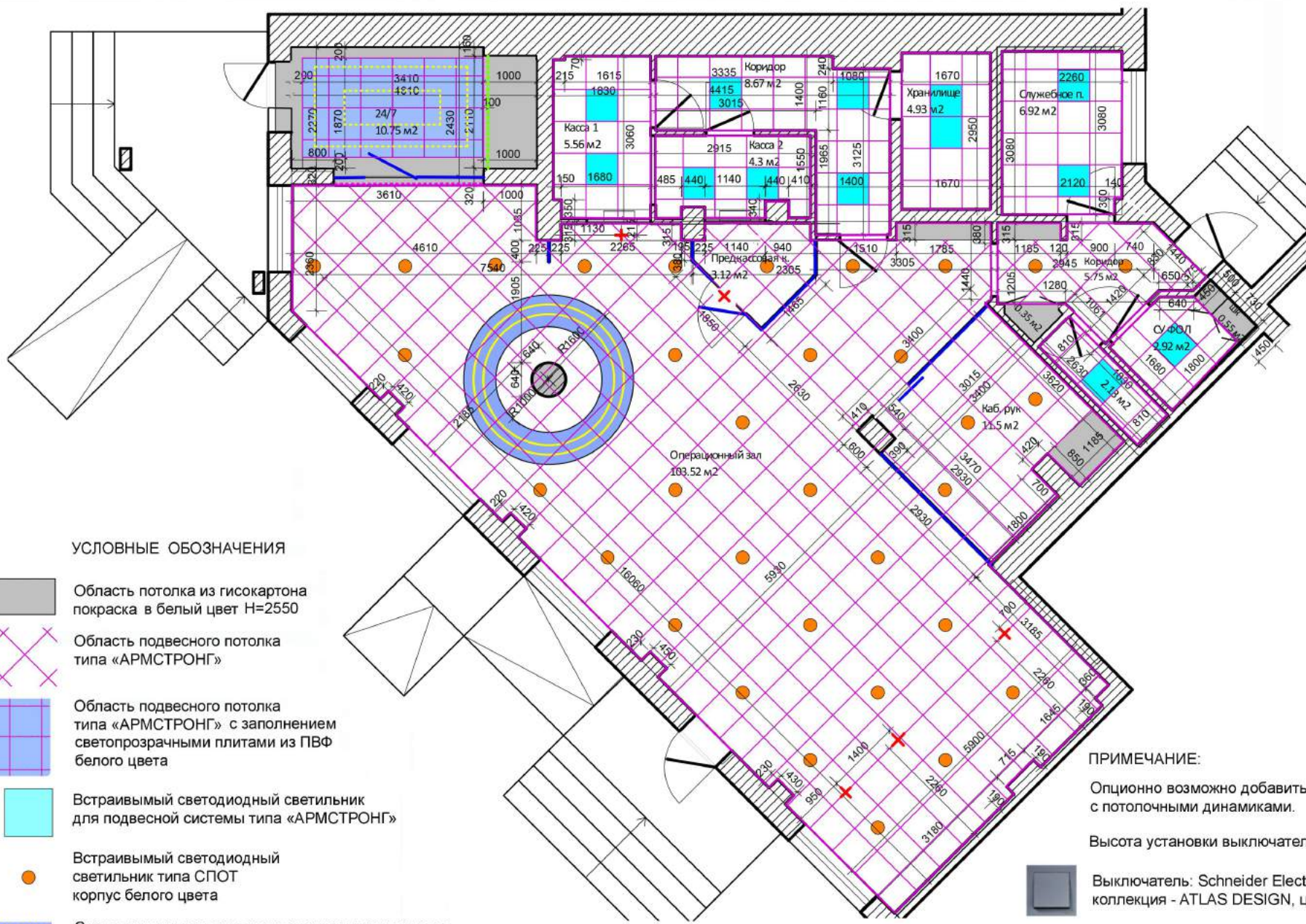

УСЛОВНЫЕ ОБОЗНАЧЕНИЯ

-  Область потолка из гисокартона покраска в белый цвет Н=2550
-  Область подвесного потолка типа «АРМСТРОНГ»
-  Область подвесного потолка типа «АРМСТРОНГ» с заполнением светопрозрачными плитами из ПВХ белого цвета
-  Встраиваемый светодиодный светильник для подвесной системы типа «АРМСТРОНГ»
-  Встраиваемый светодиодный светильник типа СПОТ корпус белого цвета
-  Светодиодная полоса в запотолочном пространстве
-  Светодиодная полоса в алюминиевом профиле с пластиковым рассеивателем
-  Выключатель одноклавишный
-  Выключатель двухклавишный
-  Эл. выводы подключения эл. очереди

ПРИМЕЧАНИЕ:

Опционно возможно добавить аудио систему с потолочными динамиками.

Высота установки выключателей от пола 1000мм



Выключатель: Schneider Electric коллекция - ATLAS DESIGN, цвет - ГРИФЕЛЬ

| | | | | | | | | | | | | | |
|--|--------|--------|--------|---------|------|---|--------|------|--------|--|--|----|----|
| Дизайн-проект интерьеров по объекту: ЦБУ ОАО «Паритетбанк» по адресу: г. Минск, пр-т Притыцкого 97 | | | | | | | | | | | | | |
| ИЗМ. | КОЛ. | № ДОК. | ЛИСТ | ПОДПИСЬ | ДАТА | | | | | | | | |
| | | | | | | | | | | | | | |
| <table border="1" style="width: 100%; border-collapse: collapse;"> <tr> <td style="width: 70%;">Схема устройства потолка с привязкой светильников</td> <td style="width: 10%;">Стадия</td> <td style="width: 10%;">Лист</td> <td style="width: 10%;">Листов</td> </tr> <tr> <td> </td> <td> </td> <td style="text-align: center;">10</td> <td style="text-align: center;">30</td> </tr> </table> | | | | | | Схема устройства потолка с привязкой светильников | Стадия | Лист | Листов | | | 10 | 30 |
| Схема устройства потолка с привязкой светильников | Стадия | Лист | Листов | | | | | | | | | | |
| | | 10 | 30 | | | | | | | | | | |

Согласовано:

| | | |
|--|----------------|--|
| | Взам. Инв. № | |
| | | |
| | Подпись и дата | |
| | | |
| | Инв.№ Подл. | |

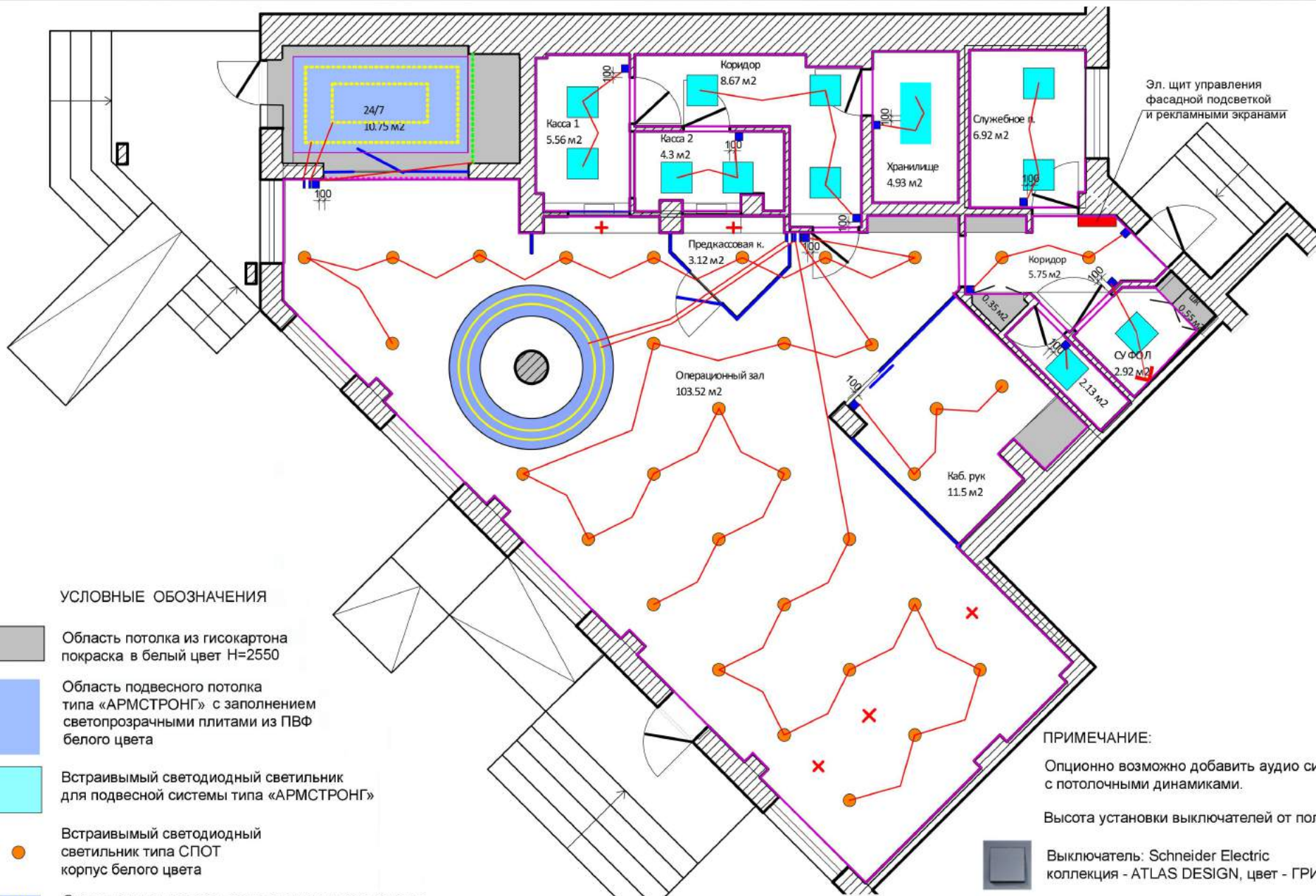

УСЛОВНЫЕ ОБОЗНАЧЕНИЯ

- Область потолка из гисокартоня покраска в белый цвет H=2550
- Область подвесного потолка типа «АРМСТРОНГ» с заполнением светопрозрачными плитами из ПВХ белого цвета
- Встраиваемый светодиодный светильник для подвесной системы типа «АРМСТРОНГ»
- Встраиваемый светодиодный светильник типа СПОТ корпус белого цвета
- Светодиодная полоса в запотолочном пространстве
- Светодиодная полоса в алюминиевом профиле с пластиковым рассеивателем
- Выключатель одноклавишный
- Выключатель двухклавишный
- Эл. выводы подключения эл. очереди

ПРИМЕЧАНИЕ:

Опционно возможно добавить аудио систему с потолочными динамиками.

Высота установки выключателей от пола 1000мм



Выключатель: Schneider Electric коллекция - ATLAS DESIGN, цвет - ГРИФЕЛЬ

Дизайн-проект интерьеров по объекту: ЦБУ ОАО «Паритетбанк» по адресу: г. Минск, пр-т Притыцкого 97

| ИЗМ. | КОЛ. | № ДОК. | ЛИСТ | ПОДПИСЬ | ДАТА | Группы включения | Стадия | Лист | Листов |
|------|------|--------|------|---------|------|------------------|--------|------|--------|
| | | | | | | | | | 11 |

Согласовано:

Взам. Инв. №

Подпись и дата

Инв. № Подл.

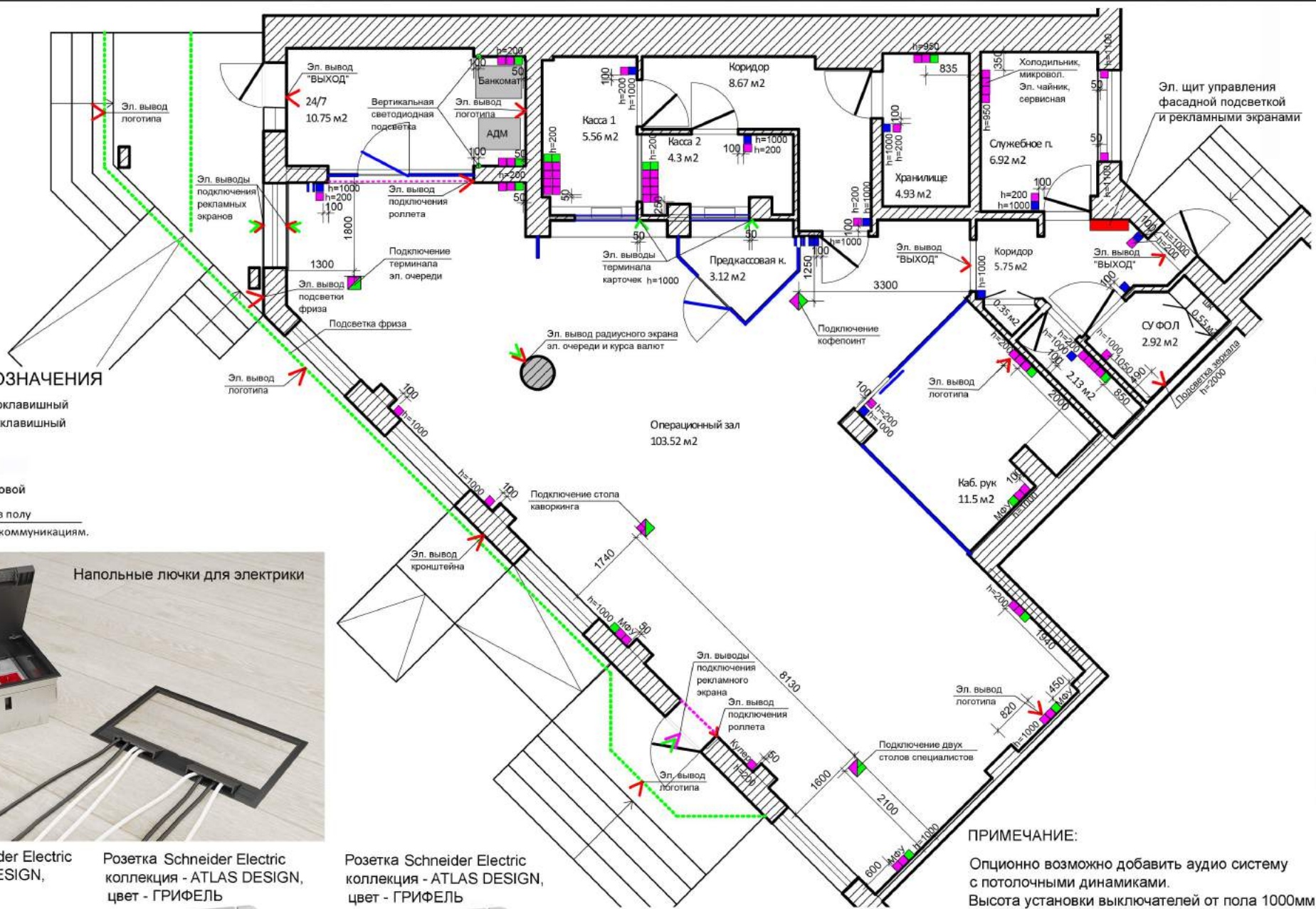

УСЛОВНЫЕ ОБОЗНАЧЕНИЯ

- выключатель одноклавишный
- ▬▬ выключатель двухклавишный
- розетка 220V
- розетка интернет
- > электровывод стеновой
- Выполнить приемок в полу 220V и слаботочным коммуникациям.



Выключатель: Schneider Electric коллекция - ATLAS DESIGN, цвет - ГРИФЕЛЬ

Розетка Schneider Electric коллекция - ATLAS DESIGN, цвет - ГРИФЕЛЬ

Розетка Schneider Electric коллекция - ATLAS DESIGN, цвет - ГРИФЕЛЬ



ПРИМЕЧАНИЕ:
Опционно возможно добавить аудио систему с потолочными динамиками.
Высота установки выключателей от пола 1000мм

Согласовано:

Взам. Инв. №

Подпись и дата

Инв. № Подл.

| | | | | | |
|--|------|--------|------|---------|--------|
| Дизайн-проект интерьеров по объекту: ЦБУ ОАО «Паритетбанк» по адресу: г. Минск, пр-т Притыцкого 97 | | | | | |
| ИЗМ. | КОЛ. | № ДОК. | ЛИСТ | ПОДПИСЬ | ДАТА |
| | | | | | |
| Схема размещения эл. точек | | | | | Стадия |
| | | | | | Лист |
| | | | | | Листов |
| | | | | | 12 |
| | | | | | 30 |

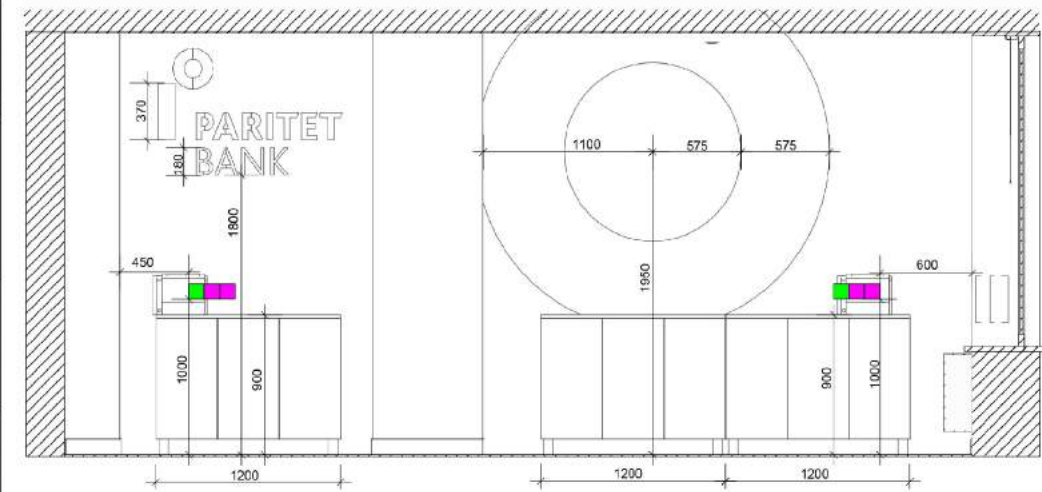
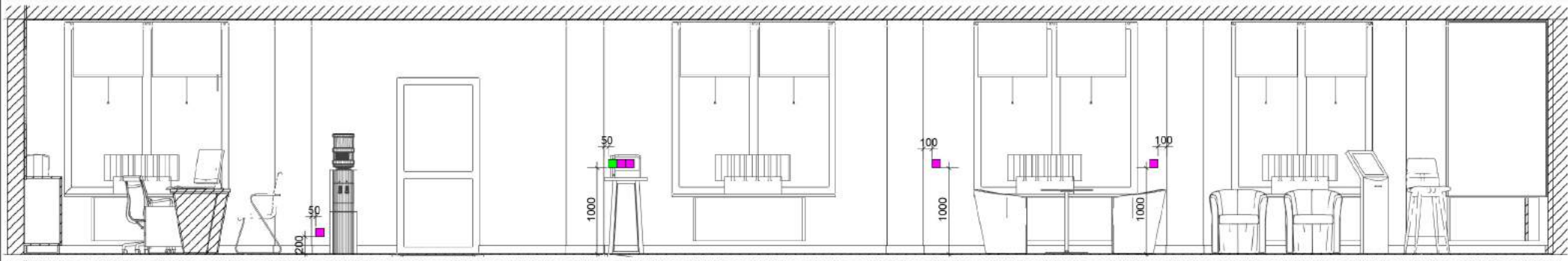

Согласовано:

Взам. Инв. №

Подпись и дата

Инв.№ Подл.

| | | | | | | | |
|--|------|--------|------|---------|--------|------|--------|
| Дизайн-проект интерьеров по объекту: ЦБУ ОАО «Паритетбанк» по адресу: г. Минск, пр-т Притыцкого 97 | | | | | | | |
| ИЗМ. | КОЛ. | № ДОК. | ЛИСТ | ПОДПИСЬ | ДАТА | | |
| | | | | | | | |
| Развертки стен Операционный зал | | | | | Стадия | Лист | Листов |
| | | | | | | 15 | 30 |
| | | | | | | | |
| | | | | | | | |

Согласовано:

Инт.№ Подл. Подпись и дата Взам. Инв. №

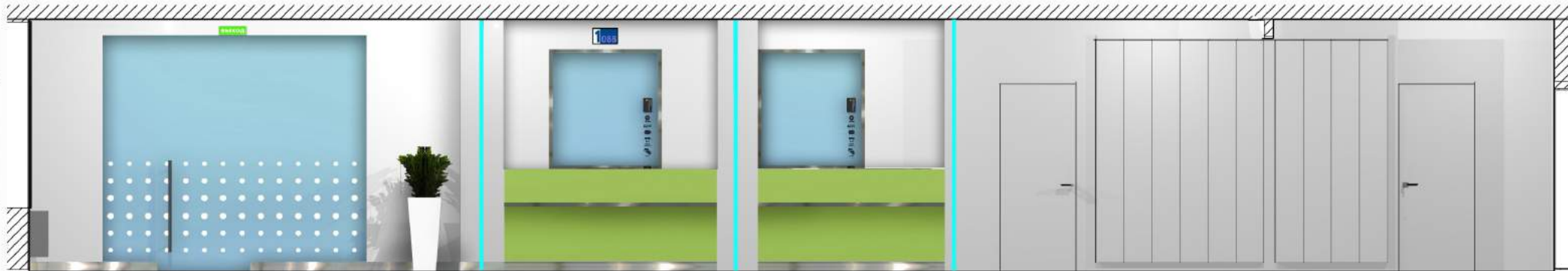
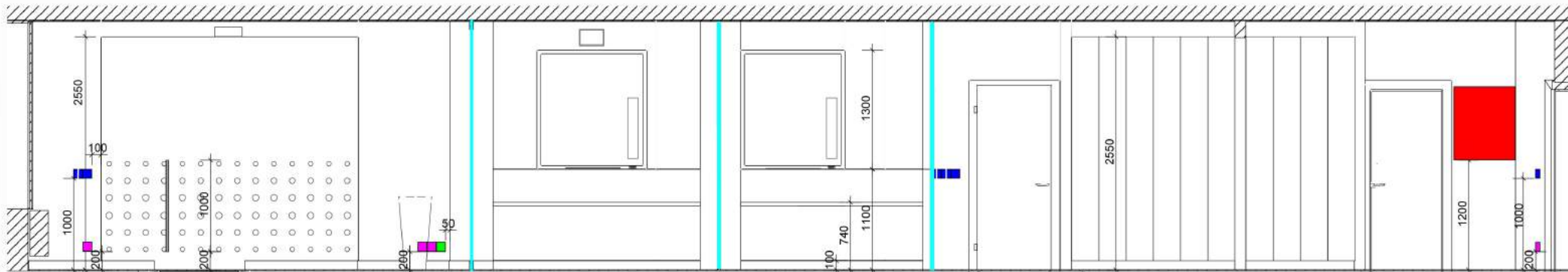

| | | | | | | | |
|--|------|--------|------|---------|--------|------|--------|
| Дизайн-проект интерьеров по объекту: ЦБУ ОАО «Паритетбанк» по адресу: г. Минск, пр-т Притыцкого 97 | | | | | | | |
| ИЗМ. | КОЛ. | № ДОК. | ЛИСТ | ПОДПИСЬ | ДАТА | | |
| | | | | | | | |
| | | | | | | | |
| | | | | | | | |
| | | | | | | | |
| Развертки стен Операционный зал | | | | | Стадия | Лист | Листов |
| | | | | | | 17 | 30 |

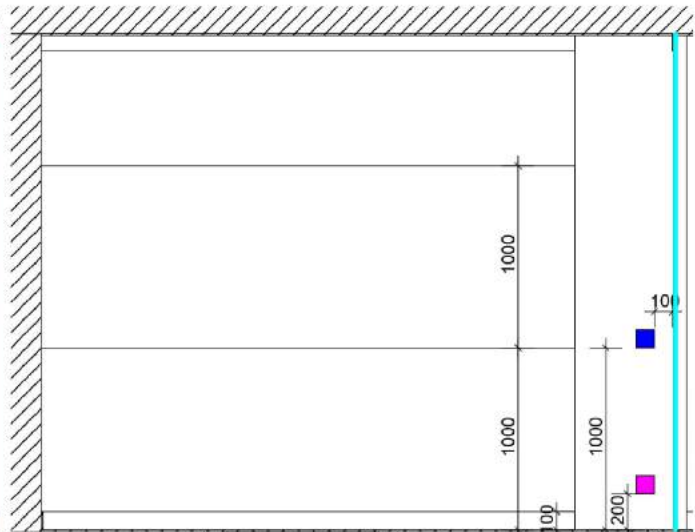
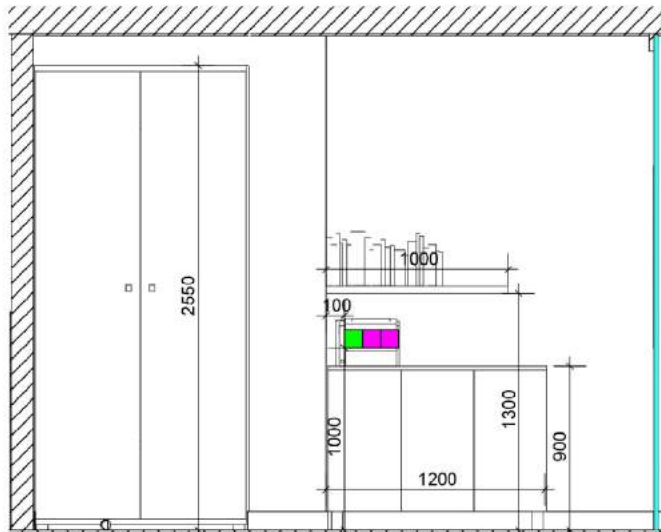
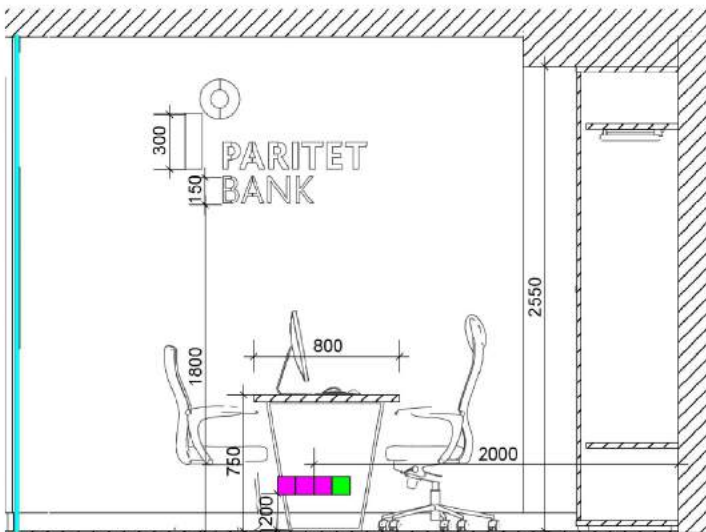

Согласовано:

Взам. Инв. №

Подпись и дата

Инв.№ Подл.

| | | | | | |
|--|------|--------|------|---------|------|
| Дизайн-проект интерьеров по объекту: ЦБУ ОАО «Паритетбанк» по адресу: г. Минск, пр-т Притыцкого 97 | | | | | |
| ИЗМ. | КОЛ. | № ДОК. | ЛИСТ | ПОДПИСЬ | ДАТА |
| | | | | | |
| Развертки стен Кабинет руководителя | | | | Стадия | Лист |
| | | | | | 18 |
| | | | | Листов | 30 |

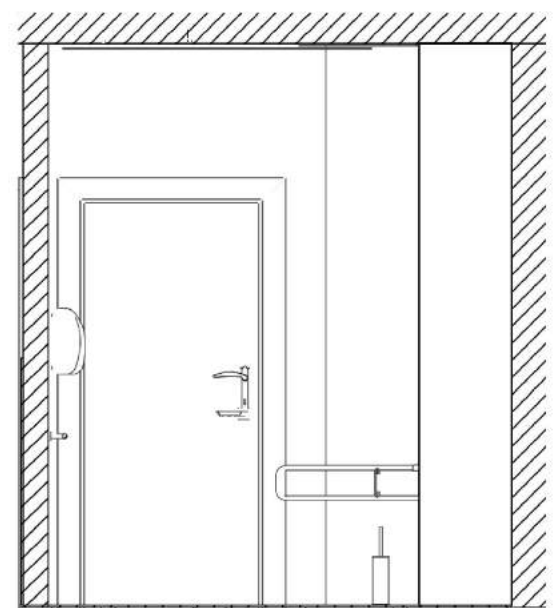
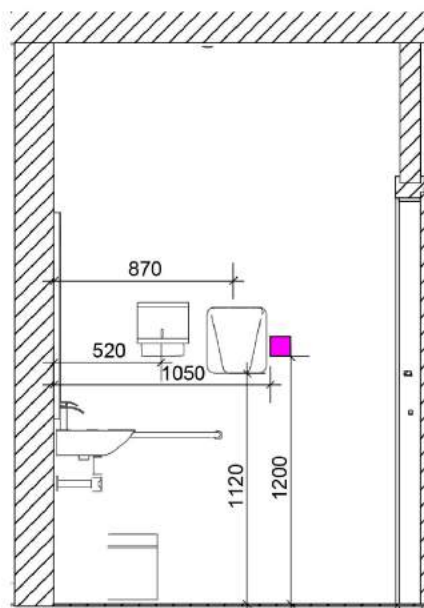
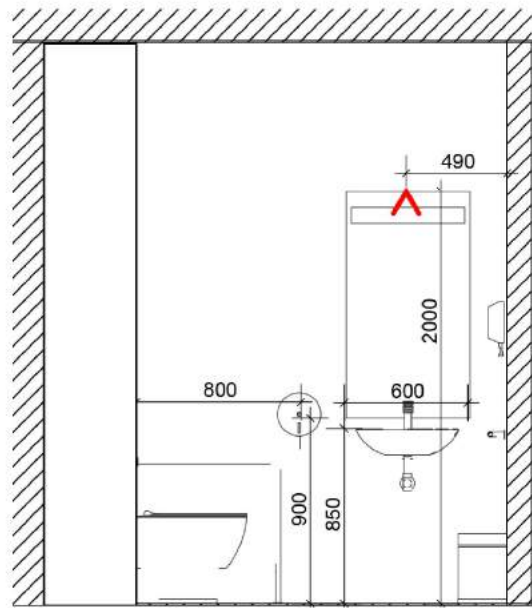
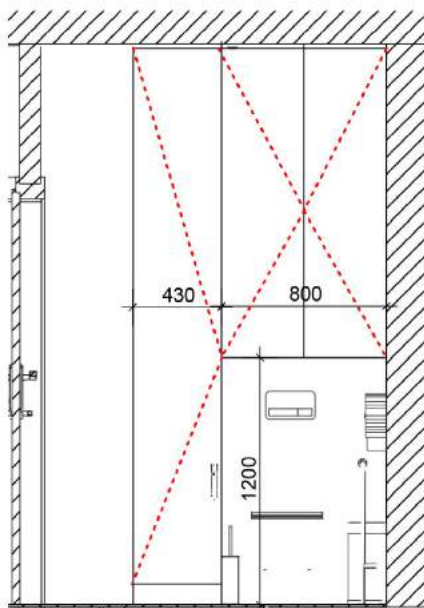

Согласовано:

Взам. Инв. №

Подпись и дата

Инв. № Подл.

| ИЗМ. | КОЛ. | № ДОК. | ЛИСТ | ПОДПИСЬ | ДАТА |
|------|------|--------|------|---------|------|
| | | | | | |
| | | | | | |
| | | | | | |
| | | | | | |
| | | | | | |

Дизайн-проект интерьеров по объекту: ЦБУ ОАО «Паритетбанк» по адресу: г. Минск, пр-т Притыцкого 97

Развертки стен
Санузел

| Стадия | Лист | Листов |
|--------|------|--------|
| | 20 | 30 |

ЛОГОТИП ЗОНЫ 24/7



1. Логотип размещается между кассами.
2. Привязки установки и электропроводы согласно дизайн-проекта.
3. Глубина логотипа 30мм.
4. Материал лицевой части: **ПВХ белое светопрозрачное.**
5. Материал торцов: **ПВХ белое светопрозрачное.**
6. Светодиоды линзовые. Цвет свечения - нейтральный белый.
7. Способ крепления к поверхности невидимый. На усмотрение изготовителя.
8. Элементы логотипа не должны иметь прогибов и деформаций.
9. Трансформатор - внешний (определяется изготовителем).

ЛОГОТИП СОТРУДНИКОВ СЕРВИСА

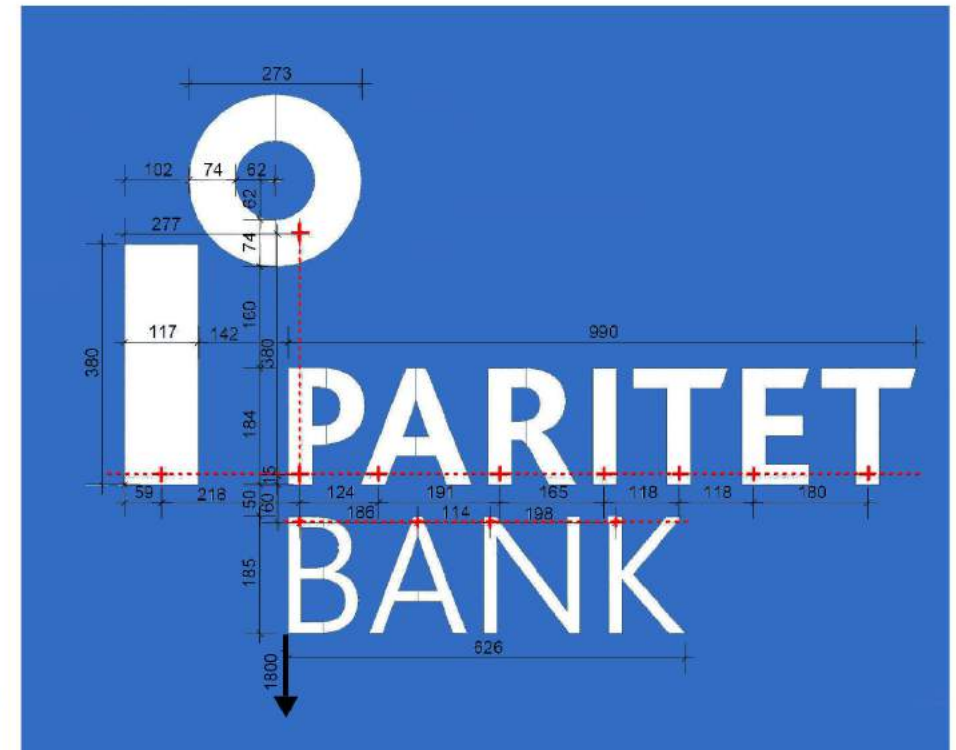

1. Логотип размещается на стене за сотрудниками сервисного обслуживания.
2. Привязки установки и электропроводы согласно дизайн-проекта.
3. Глубина логотипа 30мм.
4. Материал лицевой части: **ПВХ белое светопрозрачное.**
5. Материал торцов: **ПВХ белое светопрозрачное.**
6. Светодиоды линзовые. Цвет свечения - нейтральный белый.
7. Способ крепления к поверхности невидимый. На усмотрение изготовителя.
8. Элементы логотипа не должны иметь прогибов и деформаций.
9. Трансформатор - внешний (определяется изготовителем).



Согласовано:

| | |
|----------------|--|
| Имя Подл. | |
| Подпись и дата | |
| Взам. Инв. № | |

| | | | | | | | |
|--|------|--------|------|---------|--------|------|--------|
| Дизайн-проект интерьеров по объекту: ЦБУ ОАО «Паритетбанк» по адресу: г. Минск, пр-т Притыцкого 97 | | | | | | | |
| ИЗМ. | КОЛ. | № ДОК. | ЛИСТ | ПОДПИСЬ | ДАТА | | |
| | | | | | | | |
| Брендирование | | | | | Стадия | Лист | Листов |
| | | | | | | 22 | 30 |

ГРАФИК РАБОТЫ

ПВХ пленка. Плотерная резка на прозрачной подложке

PARITET BANK

РЕЖИМ РАБОТЫ
для физических лиц

ПОНЕДЕЛЬНИК - ПЯТНИЦА
09.00 - 20.00

СУББОТА
10.00 - 16.00

для юридических лиц
и индивидуальных предпринимателей

ПОНЕДЕЛЬНИК - ПЯТНИЦА
09.00 - 16.00

обслуживание без кассовой операции
09.00 - 09.35

171 paritetbank.by

ПЛЕНКА - ПРОТЕКТОР

ПВХ пленка. Плотерная резка



НАВИГАЦИЯ

ПВХ 10 мм
Матовый Ral 7026



ПАНЕЛЬ ЭЛЕКТРОННОЙ ОЧЕРЕДИ

13,3 дюймовый портативный монитор VGA mini
HDMI-совместимый разрешение 1920*1080
фетальный корпус IPS экран из материала
USB Type-c Вход 5 В/12 В

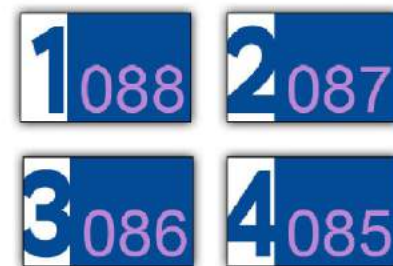

ОФОРМЛЕНИЕ БАНКОМАТА

Логотип. Наклейка с цветной печатью, ламинация
475x120 мм



БЕЛКАРТ

VISA



считыватель карт



карта

Наклейка-с иконками, цвет графит, фон прозрачный



Наклейка-указатель, цвет графит 56x61 мм

Оклейка белой пленкой с цветной печатью или панели ПВХ с цветной печатью на них

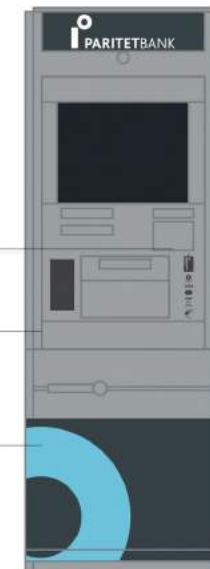

ОФОРМЛЕНИЕ ОКНА КАССЫ



Дизайн-проект интерьеров по объекту: ЦБУ ОАО «Паритетбанк» по адресу: г. Минск, пр-т Притыцкого 97

| ИЗМ. | КОЛ. | № ДОК. | ЛИСТ | ПОДПИСЬ | ДАТА |
|------|------|--------|------|---------|------|
| | | | | | |
| | | | | | |
| | | | | | |
| | | | | | |
| | | | | | |
| | | | | | |
| | | | | | |
| | | | | | |
| | | | | | |
| | | | | | |

Навигация и брендирование

| Стадия | Лист | Листов |
|--------|------|--------|
| | 23 | 30 |

Согласовано:

Взам. Инв. №

Подпись и дата

Инв.№ Подл.

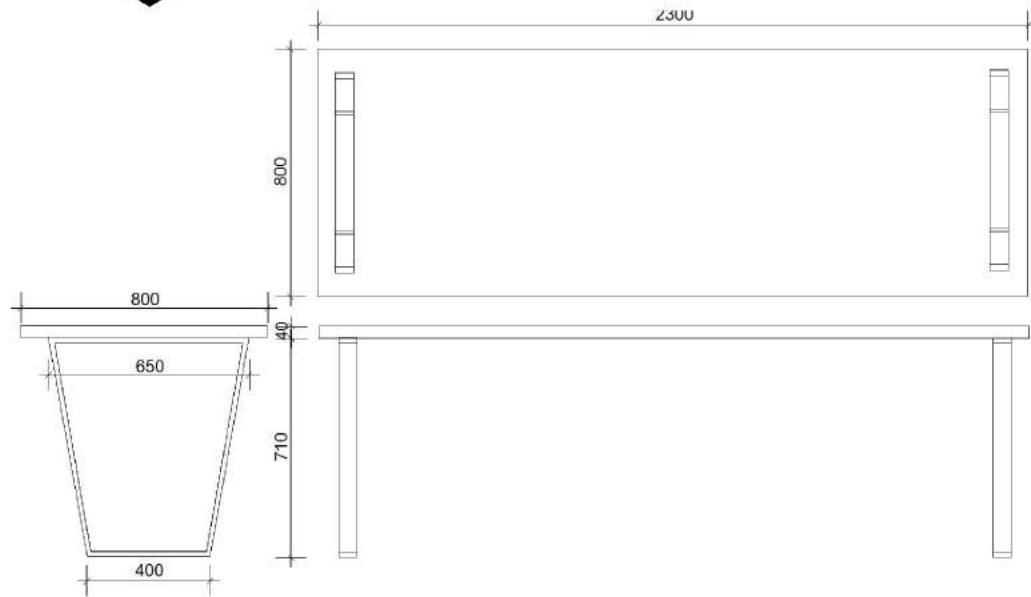
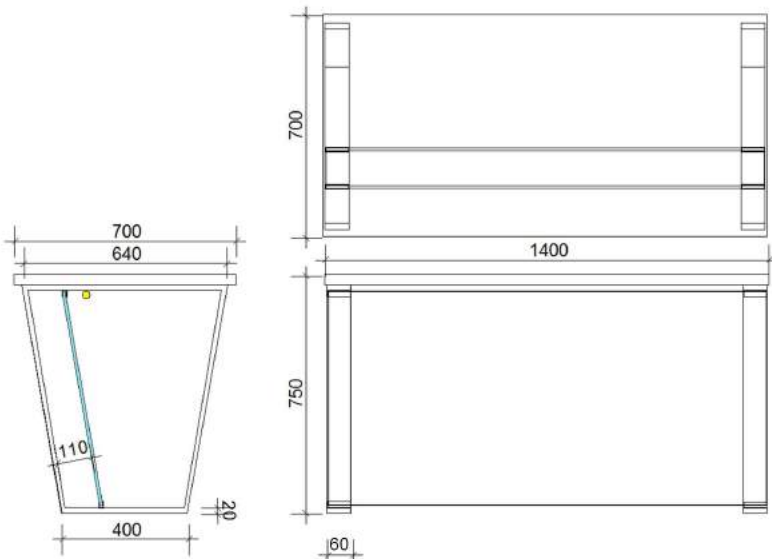
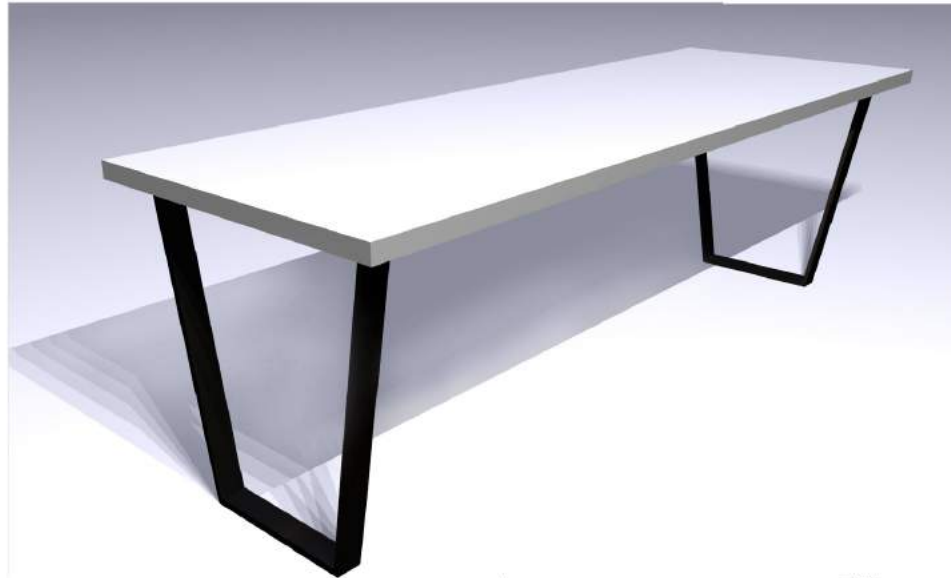
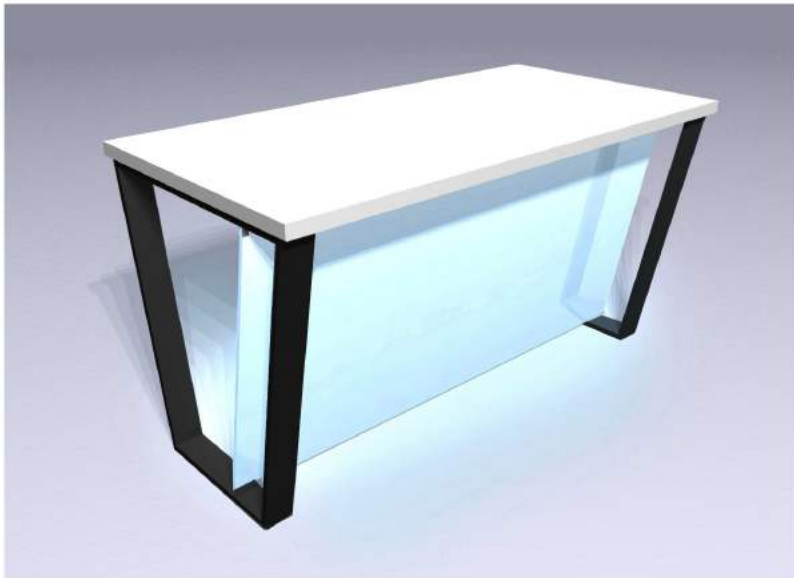

СТОЛ МЕНДЖЕРА

Конфигурация: прямоугольная
 Габариты: 1400x700x750
 Материал: столешница- ЛДСП, Эгер белый, структура – пепел.36ММ
 Кромка ПВХ. Подстолье – мет. прямоугольная труба
 из нержавеющей стали сечением 60x20
 Фронтальная панель – стекло каленое, матовое толщиной 8мм
 с подсветкой, встроенной светодиодной в нижнюю часть столешницы

СТОЛ КАБИНЕТА РУКОВОДИТЕЛЯ

Конфигурация: прямоугольная
 Габариты: 2300x800x750
 Материал: столешница- ЛДСП, Эгер белый, 36ММ
 структура – пепел. Кромка ПВХ. Подстолье – мет.
 прямоугольная труба из нержавеющей стали сечением 60x20

Согласовано:

Взам. Инв. №

Подпись и дата

Инв.№ Подл.

| ИЗМ. | КОЛ. | № ДОК. | ЛИСТ | ПОДПИСЬ | ДАТА |
|------|------|--------|------|---------|------|
| | | | | | |
| | | | | | |
| | | | | | |
| | | | | | |
| | | | | | |
| | | | | | |
| | | | | | |

Дизайн-проект интерьеров по объекту: ЦБУ ОАО «Паритетбанк»
 по адресу: г. Минск, пр-т Припыцкого 97

| | | | |
|---------|--------|------|--------|
| Мебель. | Стадия | Лист | Листов |
| | | 25 | 30 |

Согласовано:

Взам. Инв. №

Подпись и дата

Инв.№ Подл.

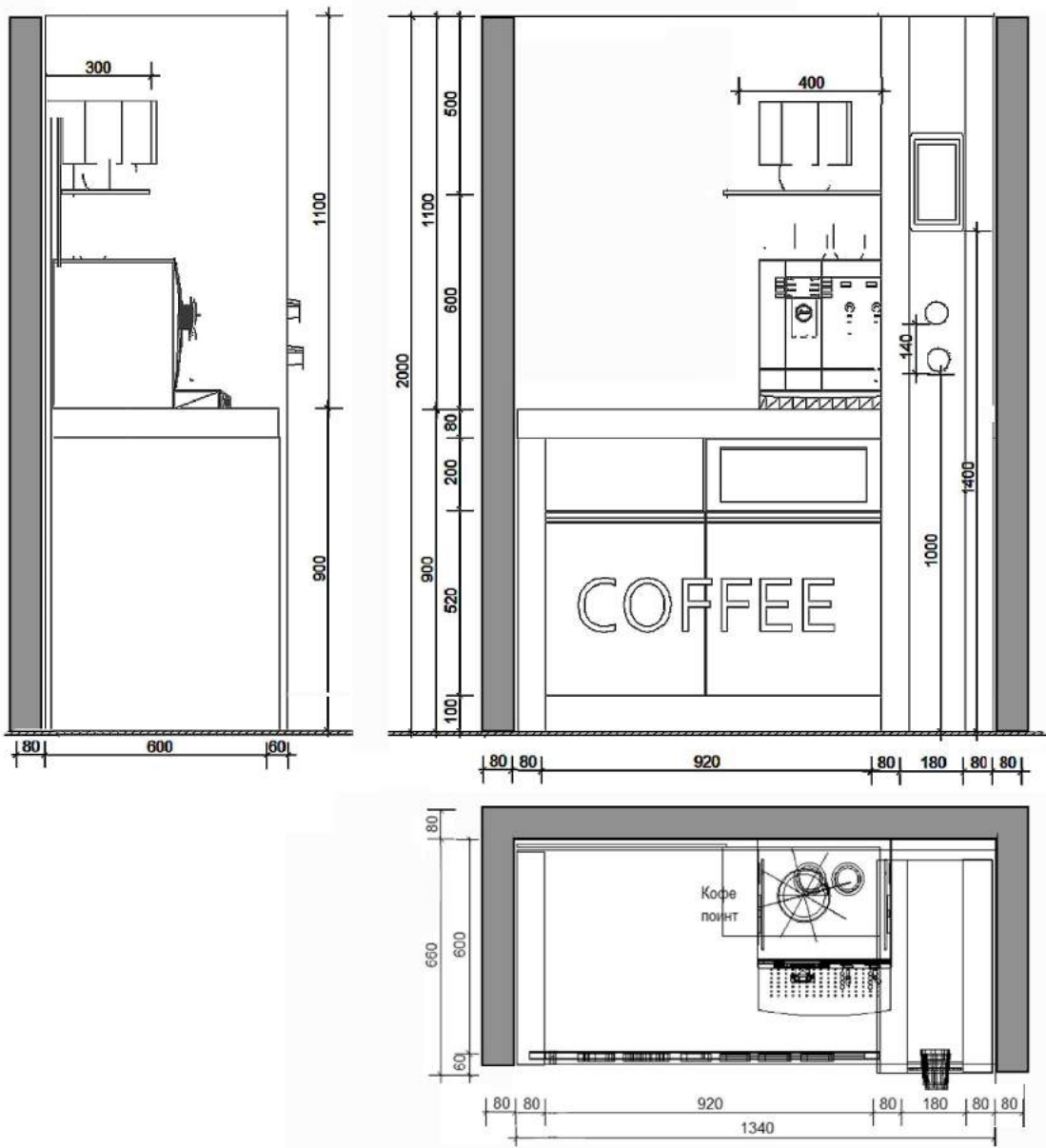

Конфигурация: прямоугольная.
 В боковой части интерактивный модуль с коммутированным с кофе аппаратом на выдачу напитка и блок для одноразовых стаканчиков.
 В нижней части слева распашной фасад и полки для хранения материалов.
 Справа-клапан выброса мусора и накопитель мусора (за распашным фасадом)
 Материалы: Задняя панель – ЛДСП цвет согласно дизайна, с кромкой ПВХ.
 Корпус Сращенное ЛДСП в толщину 80мм (темно-серый цвет).
 Нижние фасады: ЛДСП белого цвета с накладками из листовой нержавеющей стали толщиной 1мм.
 Открывание – ключом.
 Полка : стекло каленое 8мм (кромка-полировка)

| | | | | | | | |
|--|------|--------|------|---------|--------|------|--------|
| Дизайн-проект интерьеров по объекту: ЦБУ ОАО «Паритетбанк» по адресу: г. Минск, пр-т Притыцкого 97 | | | | | | | |
| ИЗМ. | КОЛ. | № ДОК. | ЛИСТ | ПОДПИСЬ | ДАТА | | |
| | | | | | | | |
| Кофе пункт | | | | | Стация | Лист | Листов |
| | | | | | | 29 | 30 |

